SPORTINOS ABENTEUER

Liebe Kinder, das ist Sportino. Sportino ist eine Raupe und lebt im Wald. Am liebsten verbringt er Zeit mit seinen Freunden, die jedoch am anderen Ende des Waldes leben. Es ist ein langer Weg mit vielen Hindernissen, bis sich alle treffen und miteinander spielen können. Kannst du Sportino auf seinem Weg begleiten und ihm helfen, die Aufgaben zu überwinden?



Es ist schon lange her, seit sich Sportino und seine Freunde das letzte Mal gesehen haben. Heute aber ist es soweit. Sportino macht sich auf den Weg...

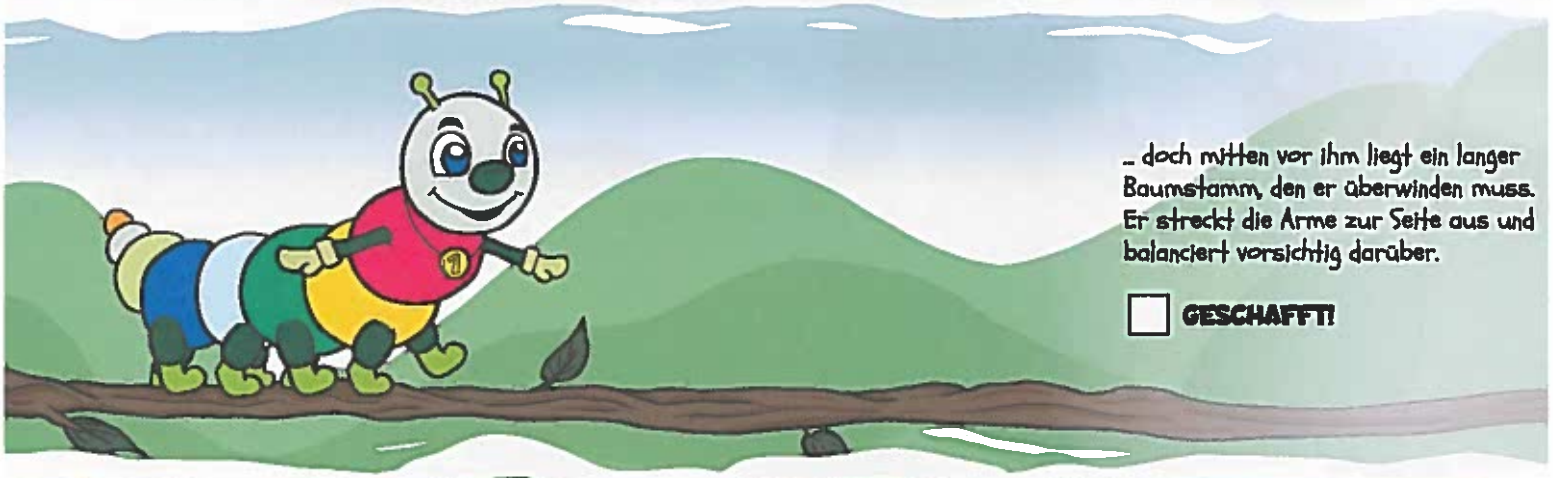

... doch mitten vor ihm liegt ein langer Baumstamm, den er überwinden muss. Er streckt die Arme zur Seite aus und balanciert vorsichtig darüber.

☐ **GESCHAFFT!**



Am Ende des Stammes versperrt ihm aber ein dicker Tannenzapfen den Weg. Er nimmt sich ein paar Eicheln und wirft, bis der dicke Zapfen hinunterfällt. Endlich geschafft! Der Weg ist frei!

☐ **GESCHAFFT!**

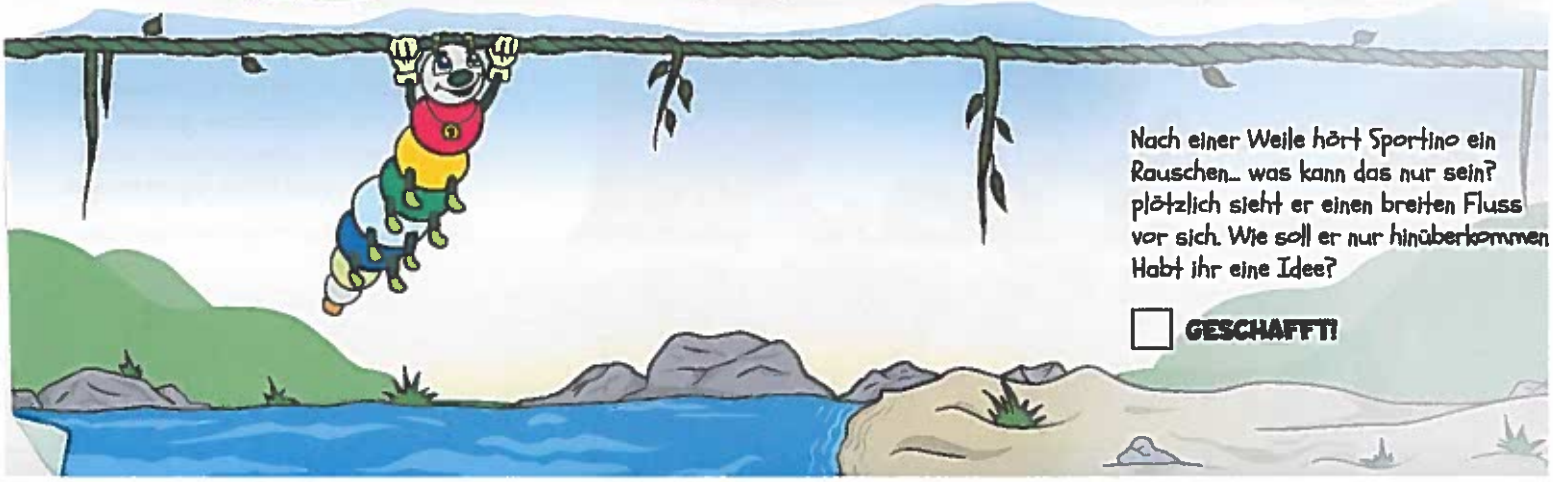

Nach einer Weile hört Sportino ein Rauschen... was kann das nur sein? plötzlich sieht er einen breiten Fluss vor sich. Wie soll er nur hinüberkommen Habt ihr eine Idee?

☐ **GESCHAFFT!**

SPORTINOS ABENTEUER
TEIL 2



Das war anstrengend, aber Sportino hat es geschafft. Doch an Pause ist nicht zu denken. Er bleibt plötzlich stehen, da eine Felsspalte den Weg unterbricht. Da hilft nur eins, Anlauf nehmen und so weit springen wie er kann.

☐ **GESCHAFFT!**



Sicher gelandet, geht er weiter und findet sich inmitten unzähliger Pilze und Steine wieder. Er muss mal rechtsherum, mal linksherum an allen vorbeigehen.

☐ **GESCHAFFT!**



Sportino freut sich, denn er sieht schon das Ende des Waldes. Unter dem Zaun, der noch zwischen ihm und seinen Freunden steht, kriecht er einfach drunter durch.

☐ **GESCHAFFT!**



Endlich hat Sportino den langen Weg mit vielen Hindernissen geschafft. Nun kann er gemeinsam mit seinen Freunden einen tollen Tag verbringen.

Sachsen-Anhalt
LANDESSPORT
BUND